



# Atención a personas buscadoras de empleo

Debido a la emergencia sanitaria por Covid-19, las Unidades Regionales del Servicio de Empleo brindan atención vía remota.

Abajo puedes consultar datos de contacto en cada Alcaldía.

Los horarios de atención son de **lunes a jueves 9 a 18 horas**  
y **viernes 9 a 15 horas**.

## Unidad central

### Subprograma Compensación a la Ocupación Laboral

Responsable de atención ciudadana:  
Mtro. José Renato Magaña Ríos  
☎ 55 5709 3233 ext. 1024  
✉ atnciudadana.cot.styfe@gmail.com

### Subprograma Capacitación para el Trabajo

Responsable de atención ciudadana:  
C. Karla Ivonne Botello Cano  
☎ 55 5709 3233 ext. 3027  
✉ atencionciudadana.cap.styfe@gmail.com

### Subprograma Fomento al Autoempleo

Responsable de atención ciudadana:  
Lic. Moisés Méndez Alba  
☎ 55 5709 3233 ext. 3051  
✉ sfacoordinacion2020@gmail.com

### Área de Intermediación Laboral

Responsable de atención ciudadana:  
Lic. Israel Alberto Mendiola Ávila  
☎ 55 5709 3233 ext. 3042  
✉ atencion.ciudadana.uc@gmail.com

### Estrategia Abriendo Espacios

Responsable de atención ciudadana:  
Mtro. Isidro Ramos Montes  
☎ 55 5709 3233 ext. 3041  
✉ abriendo.espacios.uc@gmail.com

### Mecanismo Movilidad Laboral

Responsable de atención ciudadana:  
Lic. Edgar Castañeda Gómez  
☎ 55 5709 3233 ext. 3030  
✉ candidatosptet@gmail.com

## Unidades Regionales del Servicio de Empleo por Alcaldía

### URSE Álvaro Obregón

Responsable: Lic. Rubén Hernández Estrada  
☎ 55 7196 3260 ☎ 55 2614 2057  
✉ uoseaob@gmail.com

### URSE Azcapotzalco

Responsable: C. Ana María Mejía Cordero  
☎ 55 3057 1881 ☎ 55 5341 0953  
✉ uoseazc.vl@gmail.com

### URSE Benito Juárez

Responsable: Lic. Ariadna Tatiana Serrano Díaz  
☎ 56 2392 1529  
✉ uosebju.vl@gmail.com

### URSE Coyoacán

Responsable: Lic. Juan Manuel de Jesús Muñeton Vargas  
☎ 55 5619 2852  
✉ uosecoy.vl@gmail.com

### URSE Cuajimalpa

Responsable: Lic. Gabino Millán Mercado  
☎ 55 8998 5630 y 55 2163 1994  
✉ secuaji.vl@gmail.com

### URSE Cuauhtémoc

Responsable: Lic. Beatriz Guadalupe Picazo Peche  
☎ 55 2709 7654 y 55 2529 3194  
✉ uosecuauhtemoc@gmail.com

### URSE Gustavo A. Madero

Responsable: Ing. Eliseo Lorenzo Rodríguez  
☎ 55 2225 3342 y 55 5750 2954  
✉ uose.gamvin@gmail.com

### URSE Iztacalco

Responsable: C. Martha Patricia Elvira Mora  
☎ 55 2782 1237  
✉ uose.iztacalco.vinculacion@gmail.com

### URSE Iztapalapa

Responsable: Lic. Hugo Rodríguez de la Rosa  
☎ 55 2219 7280  
☎ 55 2636 0011  
✉ seuoseiztapalapa@gmail.com  
uoseizp.vl@gmail.com

### URSE Magdalena Contreras

Responsable: Lic. José Luis Villa García  
☎ 55 5709 3490 y 55 1520 0795  
✉ consejeriarh.ursemco@gmail.com  
uose.magdalenacontreras@gmail.com

### URSE Miguel Hidalgo

Responsable: Lic. Zuri Sarahi Rodríguez Silva  
☎ 55 9164 9670 Y 55 7717 4203  
✉ caasmhi@gmail.com

### URSE Milpa Alta

Responsable: C. Luis Pérez  
☎ 55 5949 1816  
✉ uosemal.coord@gmail.com

### URSE Tláhuac

Responsable: T.S. Sandra Bocado Esparza  
☎ 55 5842 6123, 55 5842 1731  
y 55 2161 6535  
✉ uose.tlh.vl@gmail.com  
uose.tlh@gmail.com

### URSE Tlalpan

Responsable: Lic. Juan Luis Cortés López  
☎ 55 8943 3872 y 55 8971 4953  
✉ uose.tlalpan@gmail.com

### URSE Venustiano Carranza

Responsable: Lic. Laura Evangelista Cortés  
☎ 55 2612 1154, 55 5768 6460  
y 55 5552 1844  
✉ uosevca.vl@gmail.com

### URSE Xochimilco

Responsable: C. Yuslin Leyva Soto  
☎ 55 4089 7514  
☎ 55 8848 4102 y 55 7261 8515  
✉ unidad.xoch@gmail.com

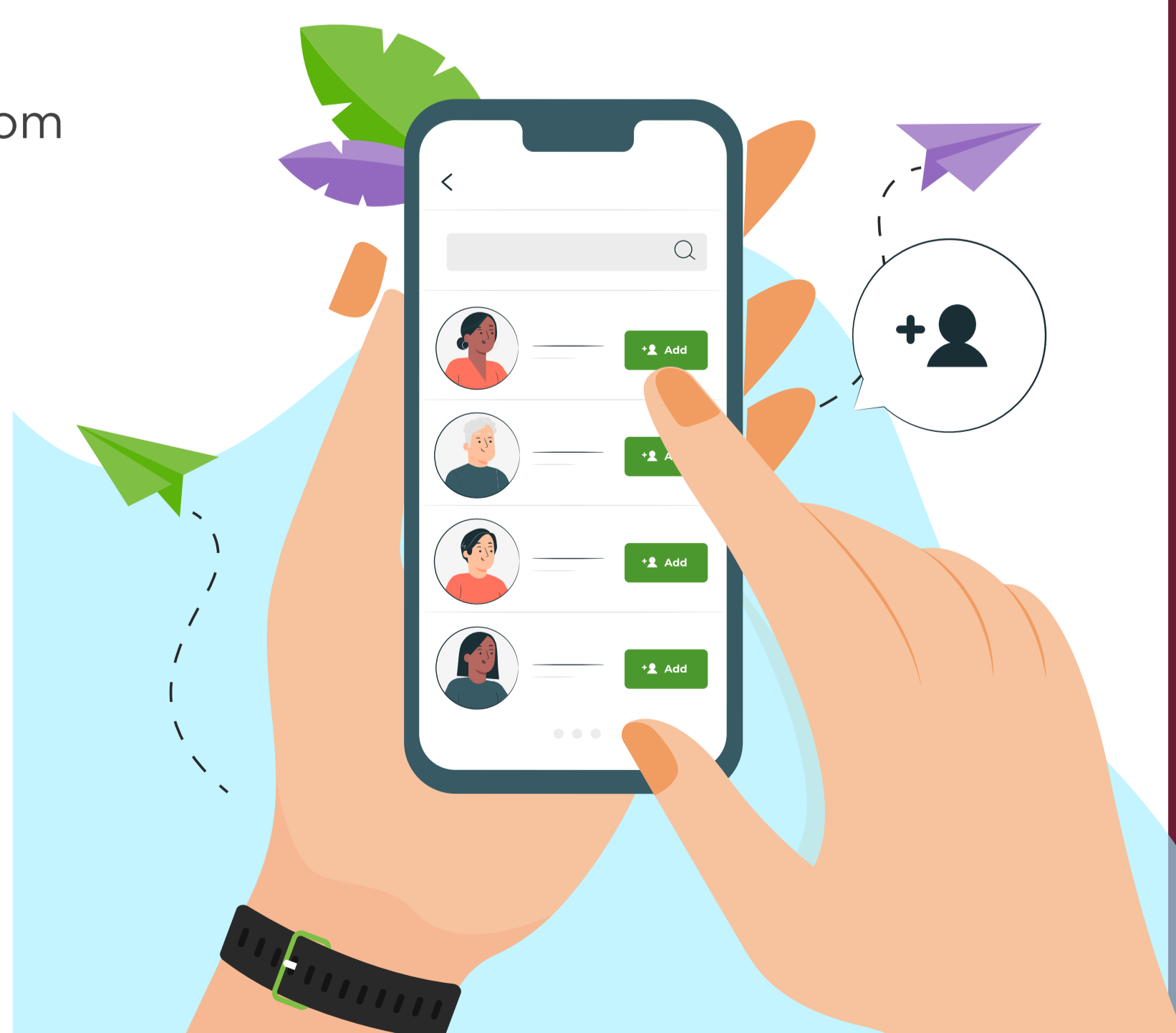

GOBIERNO DE LA  
CIUDAD DE MÉXICO

SECRETARÍA DE TRABAJO  
Y FOMENTO AL EMPLEO